



MINISTÈRE
DE LA SANTÉ PUBLIQUE,
HYGIÈNE ET PRÉVOYANCE
SOCIALE



COMITE DE COORDINATION
DES ACTIVITES MEDICALES
ET HUMANITAIRES

CAMPAGNE **MEDICALE** HUMANITAIRE

CONTACTEZ-NOUS

Adresse :

66, Boulevard du 30 Juin, Commune de la Gombe
Immeuble 5 à sec, 3^e niveau, en face de la CNSS
Kinshasa - RDC

Téléphone :

+243 850 366 921 | +243 972 973 449 | +243 836 782 928

E - mail :

info@ccamh-rdc.org

Site Web :

www.ccamh-rdc.org



Scannez-moi
pour visiter notre site

**Mobilisation des expertises médicales
pour un accès équitable aux soins
spécialisés en RDC**

CENTRE
HOSPITALIER
PAIN QUOTIDIEN

Pain
Quotidien



Présentation du CCAMH

Le CCAMH est un cadre fonctionnel d'échanges stratégiques et techniques destinés à la mobilisation des ressources médicales spécialisés de la diaspora et urbaines ainsi que des équipements médicaux adéquats

Vision Global du CCAMH :

Être Le moteur opérationnel de la CSU en RDC pour l'accès aux Soins spécialisés

Mission Principale:

Assurer la mobilisation des ressources médicales spécialisées et la coordination des activités humanitaires des soins de santé spécialisés par des professionnels de santé spécialiste en RDC



Mission du CCAMH

Assurer la mobilisation , dans un cadre humanitaire, des ressources médicales sur le territoire congolais et la coordination des activités médicales développées par les Ressources Humaines Mobilisées en appui au Système de la CSU

Identifier les besoins en soins médico-chirurgicaux spécialisés sur toute l'étendue de la République

Evaluer la faisabilité logistique et clinique des interventions humaines médico - chirurgicales répondant au profil épidémiologique de la communauté cible

Organiser des campagnes de tirage et dépistage de masse répondant aux spécialités à couvrir pendant les missions humanitaires

Assure la mobilisation des ressources de qualité locales et de la diaspora destinés notamment, à la réalisation des interventions chirurgicales adaptées

Créer un cadre de transfert de connaissance entre les professionnels de santé locaux , urbains et de la diaspora

Forme les professionnels de santé des institutions bénéficiaires à l'usage de la technologie de pointe placée dans leurs institutions



1245

Patients consultés
et évalués en 10 jours

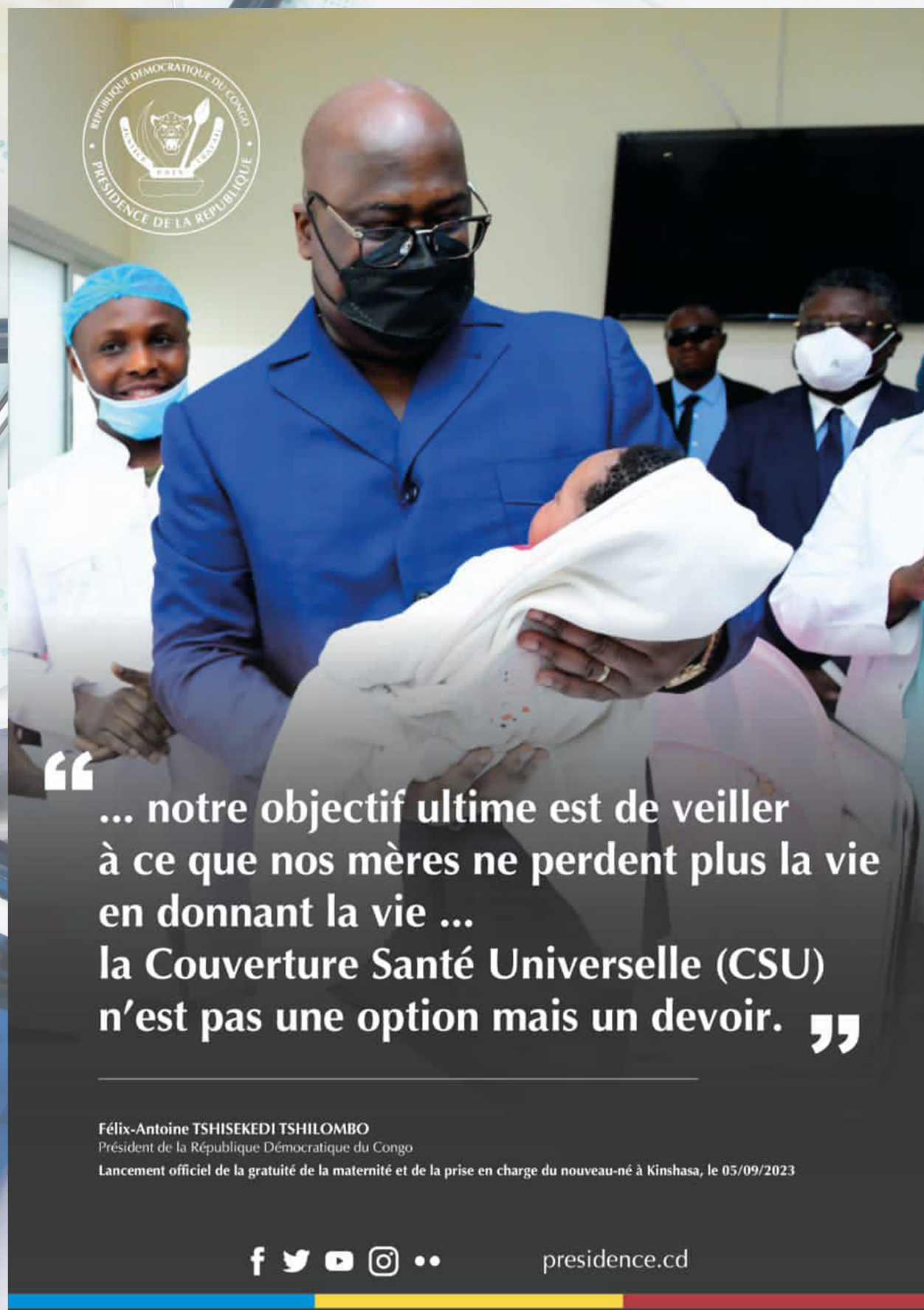

L'objectif principal du Centre Hospitalier Pain Quotidien est d'offrir des soins de qualité aux malades, sans contrainte financière. Ensuite, le Centre Hospitalier a pour vocation de devenir un centre de formation pour les équipes médicales et paramédicales, en partageant des compétences avec les missionnaires professionnels médico-sociaux provenant de différents horizons.

Implanté sur les hauteurs du fleuve Congo, dans le département de Maluku à Ngamanzo, le Centre Hospitalier est accessible par voie fluviale et routière. Il se trouve en retrait du centre du village afin de fournir aux patients le cadre calme et reposant nécessaire à toute convalescence. Depuis son inauguration le 26 mars 2021, plus de 1800 personnes atteintes de paludisme, d'hypertension artérielle, d'infection urinaire, de fièvre typhoïde, de diabète, etc. ont reçu des soins gratuitement. Nos équipes ont réalisé plus d'une centaine d'opérations chirurgicales depuis la mise en place d'un bloc opératoire (appendicectomie, orchidectomie, kystectomie, césarienne). De plus, un service de gynécologie obstétrique a aidé une trentaine de femmes à mettre leurs bébés au monde. Plus de 50 enfants sont nés au sein de la structure.

NOS SERVICE

- Un service pédiatrique
- Un service de consultation ambulatoire
- Un laboratoire d'analyse
- Un service de consultation postnatale
- Une maternité gynécologie obstétrique
- Une salle d'opération
- Une pharmacie interne
- Un service d'imagerie
- Un service hygiène

Pain Quotidien

Le Pain Quotidien est une association caritative chrétienne de loi 1901 créée en 2002. Son objectif principal est de mener des actions concrètes, et ainsi pallier certaines carences d'un monde en détresse. À ce titre, elle intervient à ce jour dans le domaine social et médical.

En 2002, l'association « Le Pain Quotidien » vit le jour. Ce dernier a acquis un terrain dans la commune de Ndjili en République Démocratique du Congo afin d'y bâtir l'orphelinat « Les Enfants Prodiges ». Plus d'une cinquantaine d'enfants y ont été accueillis au fil des années et pris en charge grâce au parrainage. Par la suite, plusieurs partenariats à travers le monde se sont effectués avec des structures chrétiennes locales (orphelinats, écoles, centres d'accueil).



Présentation de l'Hôpital Militaire
de la Garde Républicaine
du Camp Colonel Tshatshi



L'Hôpital Militaire de la Garde Républicaine du Camp Colonel Tshatshi est né d'un petit centre conçu sous la Deuxième République (Zaïre) par feu le Président Mobutu Sese Seko vers les années septante. Ce centre avait pour mission d'apporter des soins de base aux militaires de la Division Spéciale Présidentielle (DSP).

Ce centre a évolué pour devenir un Centre Médical Opérationnel de type A (CMOA), avec une capacité d'accueil de 30 lits et des services organisés tels que :

la chirurgie, la pédiatrie, la gynécologie-obstétrique, la médecine interne, le CPS et la CPN, ainsi que le dispensaire.

Le 04 février 2019, le Commandant suprême des Forces armées et Président de la République, Félix TSHISEKEDI TSHILOMBO, a effectué une visite au CMOA Tshatshi. Au cours de cette visite, il a pu apprécier les conditions de prise en charge des familles des militaires confrontées à des problèmes de santé. Constatant les réalités sur le terrain, le Chef de l'État a décidé d'ériger un nouvel hôpital répondant aux normes internationales.

C'est ainsi qu'en date du 05 février 2019, les travaux de construction d'un nouvel hôpital ont été lancés.

Par ailleurs, Joseph-Damien Tshatshi, plus connu sous le nom de Colonel Tshatshi, est un militaire du Congo-Kinshasa (appelé Zaïre de 1971 à 1997). Il fut assassiné à Kisangani. Formé à l'École centrale de Kananga, dirigée par le général HenniQUIAU, il fait partie des officiers marquants de son époque.

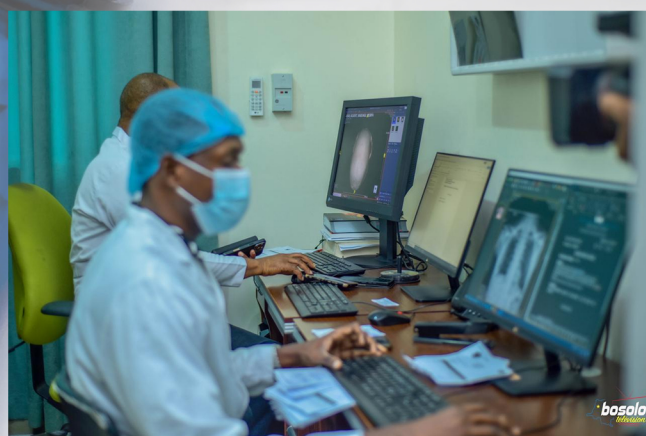



Le 24 novembre 1965, il fut signataire de l'Acte de proclamation de la Deuxième République et décoré de l'Ordre des Compagnons de la Révolution le 10 janvier 1974 par le Président Mobutu Sese Seko. Son nom a été donné à un camp militaire important : le **Camp Colonel Tshatshi**.

L'Hôpital Militaire de la Garde républicaine Camp Colonel Tshatshi a été inauguré le samedi 8 avril 2023 par le **Président de la République, Félix Tshisekedi**, en présence de plusieurs autorités civiles et militaires.

Selon le **Ministre de la Santé Publique, Hygiène et Prévention**, Roger Kamba, cet établissement vise à améliorer la prise en charge gratuite des militaires et de leurs dépendants, ainsi que de la population civile environnante.

Avec la mise en œuvre de la Couverture Santé Universelle, les soins offerts par cet hôpital seront accessibles à toutes les couches de la population. Cet établissement constitue ainsi un hôpital de référence nationale intégré au système de santé public.





Dans le cadre de l'amélioration de l'offre de soins pour les forces armées, le Président de la République a également rendu disponibles des prothèses de dernière génération, destinées à être posées gratuitement aux militaires blessés de guerre. Par ailleurs, le personnel médical bénéficie de formations spécialisées pour assurer une prise en charge optimale.

Cet hôpital contribuera significativement à l'amélioration de la santé des militaires, de leurs dépendants ainsi que de la population kinoise, en particulier celle de la partie Ouest de la ville. Grâce à ses équipements de pointe, il permettra également de réduire les évacuations sanitaires coûteuses à l'étranger.

Le plateau technique comprend notamment :

- *un bloc opératoire avec trois salles d'opération dotées de matériel de pointe pour la chirurgie mini-invasive;*
- *un laboratoire moderne ;*
- *un service d'imagerie médicale (radiologie, mammographie, échographie, IRM et scanner) ;*
- *une unité de dialyse de 10 lits ;*
- *une salle d'urgence ;*
- *plusieurs bâtiments d'hospitalisation ;*
- *une maternité gratuite et conforme aux standards internationaux ;*
- *des services de vaccination, CPN, consultation préscolaire et planning familial ;*
- *une salle de conférence de 200 places, adaptée à la télémédecine.*
- *une unité de lithotripsie*
- *une unité d'Endoscopie*
- *une unité de Néonatalogie gratuite*
- *une buanderie*
- *une unité de pédiatrie*
- *des services de spécialistes (Ophtamologie, Dermatologie, Dentisterie et ORL).*

Sur le plan énergétique, l'hôpital est doté d'une autonomie énergétique totale grâce à un système hybride combinant des onduleurs dédiés (pour une continuité sans coupure) et des groupes électrogènes de secours surpuissants, garantissant la sécurité des soins en tout temps.

SITUATION GEOGRAPHIQUE

L'hôpital militaire de la garde républicaine du camp colonel Tshatshi est limiter :

- Au Nord par le fleuve Congo,
- Au Sud par les installations de la REGIDESO station de Ngaliema,
- A l'Est par la concession de l'ambassade de l'USA,
- A l'Ouest par le camp docteur MIMOZA.

Ainsi l'HMGR col. Tshatshi est borné au :

- Au Nord par la cité de l'OUA
- Au Sud par la deuxième cité et le T2.
- A l'Est par la concession de l'ambassade de USA
- A l'Ouest par les grandes parades et la tribune de l'honneurs militaire



**COMITE DE COORDINATION
DES ACTIVITES MEDICALES
ET HUMANITAIRES**